



การไฟฟ้าส่วนภูมิภาค
PROVINCIAL ELECTRICITY AUTHORITY

เลขที่ ก.๓.สพท.(กบ.) ๓๖๓ /๒๕๖๒
ชื่อผู้รับ นายศักดิ์พงษ์ วงษ์จันทร์
ชื่อผู้ส่ง นายนครินทร์ รัตนปัทมา

วันที่ ๒๖ ก.ค. ๒๕๖๒
ตำแหน่ง อ.ก.บ.บ.(ก.๓)
ตำแหน่ง ผจก.กฟล.จ.สพท.

ด้วยการไฟฟ้า ส่วนที่น้อง จะขอตัดไฟเพื่อปฏิบัติงาน บังเสไฟฟ้าที่รถยนต์บนเลนบริเวณบ้านทับฟาก ตามแผนผังสังเขปแนบ จำนวน ๑ แผน ดังนี้

ที่	พิกัด	วัน/เดือน/ปี	ตั้งเวลา	ถึงเวลา	ลักษณะงานที่ปฏิบัติ/บริเวณ	จาก	ถึง	ผู้ควบคุมงาน
๑.	F4 (สพท.2)	29 ส.ค.62	09.00	12.00	บังเสไฟฟ้าที่รถยนต์บนเลน บริเวณ บ้านทับฟาก จ.พสก	SF-6 บ้านยางผู้ใหญ่เต็ม	TKK5S-08 สามีค มะเคือง	นายพนันท์ ทรหมศรี โทร.๐๘๕๖๗๘๙๐๑๒

พื้นที่ที่มีผู้ใช้ไฟได้รับผลกระทบ(ไฟดับ) SF-6 บ้านยางผู้ใหญ่เต็ม = บ้านทับฟาก..

ผู้ประสานงานการดับไฟ ชื่อ นายเกริกฤทธิ์ หงษ์โต ตำแหน่ง ผจก.กบ. โทร๐๘๕๖-๘๕๖๐๘๘๗

พื้นที่ ที่ขอตัดไฟเพื่อปฏิบัติงานมีสายเคเบิลใยแก้วนำแสงของ กฟภ. (หากมีโอกาสชำรุด ผดส.กรท.(ก.๓) จะไปตรวจสอบก่อนปฏิบัติงาน)

- ๑. มีสายเคเบิลใยแก้วนำแสง ๓.๑ มีโอกาสชำรุด ๑.๒ ไม่มีโอกาสชำรุด
- ๒. ไม่มีสายเคเบิลใยแก้วนำแสง

(Signature)

(นายนครินทร์ รัตนปัทมา)

ตำแหน่ง ผจก.กฟล.จ.สพท.

สำหรับแผนผังควบคุมการจ่ายไฟ (ผดส.) กฟภ.๓

เรียน อ.ก.บ.บ.(ก.๓)

ผศพ. พิจารณาแล้วเห็นควร

อนุมัติให้ดับไฟตามคำขอข้อ 1 พิกัด SP04 จาก SP04S-09 ถึง DDE บ้านทับฟาก, TKK5S-0 ในวันที่ 29 ส.ค. 62 ตั้งแต่วันที่ 09.00 น. ถึง 12.00 น. ตามใบสั่งทำสวิงซึ่งเลขที่ 1190

อนุมัติให้ดับไฟตามคำขอข้อ พิกัด..... จาก..... ถึง..... ในวันที่..... ตั้งแต่วันที่..... น. ถึง..... น. ตามใบสั่งทำสวิงซึ่งเลขที่.....

พนักงานศูนย์ฯ นาย *(Signature)*
19 ส.ค. 62

ประสานงานการขอตัดไฟกับ นายเกริกฤทธิ์ หงษ์โต

(Signature)
นายเกริกฤทธิ์ หงษ์โต
๑๕๐ กม. ๒๕๖๐๗

สำหรับผู้อนุมัติ

ที่ ก.๓ กบ.บ.(สพ.) 2329
เรียน ผจก. กฟภ. จ. สพท.
อ.ก.บ.บ.(ก.๓), อ.ก.ว.ว.(ก.๓)

ขั้นตอนการสวิงซึ่ง 2 แผน
แผนผังแนบ 1 แผน
ผจก. (สถานี.....)

อนุมัติ และแจ้ง จป. เพื่อตรวจสอบความปลอดภัย
พร้อมทั้งส่งข้อมูลแจ้งแผนดับไฟลงใน www.pea.co.th

เพื่อทราบ และจัดพนักงานเข้าปฏิบัติงานร่วมกับศูนย์ฯ นครปฐม
ตั้งแต่วันที่..... น. เป็นต้นไป จนกว่างานจะแล้วเสร็จ

(นายเอกชัย พิงสุวรรณ) 9 ส.ค. 2562
รท.บ.บ.(ก.๓) ปฏิบัติงานแทน อ.ก.บ.บ.(ก.๓)

ใบสั่งทำสวิตชิง

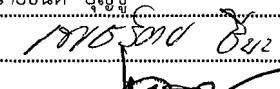
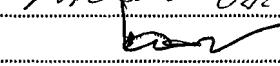
1. สถานที่ทำงาน	ร้านยาง ผญ.เต็ม - สำนักมะเฟือง				
2. กำหนดวันที่ทำงาน	29 สิงหาคม 2562	ระหว่าง	09.00 น.	ถึง	12.00 น.
3. ผู้ขอทำงาน	กฟผ.อ.สพ.น.	งานที่ทำ	แก้ไขรถยนต์ขนส่ง	ตามใบขอปฏิบัติงาน	1190/62
4. เตรียมการสวิตชิงโดย	นายธนิต บุญชู			วันที่	17 สิงหาคม 2562
5. ตรวจสอบสวิตชิงโดย				วันที่	17 ส.ค. 62
6. อนุมัติสวิตชิงโดย				วันที่	19 ส.ค. 62
7. สั่งทำสวิตชิงโดย	1. นายฤกษ์ณะศักดิ์, นายขุนทอง, นายศักดิ์สิทธิ์, นายพนิต (กะ1 00.00 น. - 08.00 น.) 2. นายนครินทร์, นายธนิต, นายอนุสรณ์, นายมโนช (กะ2 08.00 น. - 16.00 น.) 3. นายเพชรรัตน์, นายพิชชา, นายณัฐกาญจน์, นายสามารถ (กะ3 16.00 น. - 24.00 น.)				

ที่	รหัสอุปกรณ์	สภาพอุปกรณ์ ปกติก่อน ดำเนินการ	ดำเนินการ	เวลา	ผู้ดำเนินการ	ผู้สั่งการ	หมายเหตุ
ตรวจสอบอุปกรณ์ป้องกันและสวิตซ์ตัดตอนภายในสถานีฯ							
1	SPO06VB-01	Auto	Manual		SPO		LOAD 6.2 MW
2	TKK05R-01	Normal	Nonreclosing, ALT		ทคก.		LOAD 4.3 MW
3	ย้ายโหลด SPO04 บางส่วนไปจ่ายจาก SPO06						
4	TKK05S-12	ปลด, ล็อคคาน	ล๊ับ		ทคก.		SF6 แยกตอนต่ำถึง
5	SPO04S-09	ล๊ับ	ปลด, ล็อคคาน		ทคก.		ร้านยางแยก ผญ.เต็ม
6	เมื่อพร้อมดับไฟเพื่อปฏิบัติงาน เวลา 09.00 น.						
7	TKK05S-08	ล๊ับ	ปลด(ใช้โหลดบัสเตอร์)		ทคก.		DIS สำนักมะเฟือง
8	แจ้งผู้ควบคุมงาน Test ไฟ Short Ground จุด G1						
9	แจ้งผู้ควบคุมงาน Test ไฟ Short Ground จุด G2						
10	แจ้งผู้ควบคุมงาน Test ไฟ Short Ground จุด G3						
11	แจ้งการดับไฟให้ผู้ควบคุมงานทราบแล้วแจ้งผู้ควบคุมให้ปฏิบัติงานตัดเดดบ้านทับฟากได้						
12	เมื่อตัดเดดแล้วเสร็จพร้อม จ่ายไฟถึงจุดตัดเดดบ้านทับฟากได้						
13	แจ้งผู้ควบคุมงานปลด Short Ground จุด G3						
14	TKK05S-08	ปลด	ล๊ับ		ทคก.		DIS สำนักมะเฟือง
15	SPO06VB-01	Manual	Auto		SPO		
16	TKK05R-01	Nonreclosing, ALT	Normal		ทคก.		
17	สิ้นสุดสวิตชิงช่วงแรก						
18	เมื่อปฏิบัติงานแล้วเสร็จพร้อมจ่าย						
19	SPO06VB-01	Auto	Manual		SPO		
20	TKK05R-01	Normal	Nonreclosing, ALT		ทคก.		
21	TKK05S-08	ล๊ับ	ปลด(ใช้โหลดบัสเตอร์)		ทคก.		DIS สำนักมะเฟือง
22	แจ้งผู้ควบคุมงาน Test ไฟ Short Ground จุด G3						
23	แจ้งช่างหน้างาน ทำการจี้มเดดบ้านทับฟาก เข้าได้						
24	เมื่อจี้มเดดแล้วเสร็จ พร้อมจ่ายไฟ						
25	แจ้งผู้ควบคุมงานปลด Short Ground จุด G1 ออก						

หน้าที่ 2

ที่	รหัสอุปกรณ์	สภาพอุปกรณ์ ปกติก่อน ดำเนินการ	ดำเนินการ	เวลา	ผู้ดำเนินการ	ผู้สั่งการ	หมายเหตุ
26	แจ้งผู้ควบคุมงานปลด Short Ground จุด G2 ออก						
27	แจ้งผู้ควบคุมงานปลด Short Ground จุด G3 ออก						
28	TKK05S-08	ปลด	สับ		ทคก.		DIS สำนักมะเฟือง
29	ย้ายโหลด SPO04 บางส่วนกลับจาก SPO06						
30	SPO04S-09	ปลด, ล็อคคาน	สับ		ทคก.		SF6 รั้นยางแยก ผนว.เต็ม
31	TKK05S-12	สับ	ปลด, ล็อคคาน		ทคก.		แยกตอนต่ำลิ่ง
32	SPO06VB-01	Manual	Auto		SPO		
33	TKK05R-01	Nonreclosing, ALT	Normal		ทคก.		
สิ้นสุด Switching							

แผนผังคัปไฟ การไฟฟ้าส่วนภูมิภาคสาขาอำเภอสองพี่น้อง

วันที่ 29 ส.ค. เวลา 09:00-12:00 น.

บริเวณ ปักเสาจุดรองรับเสา บ้านทับฟ้า

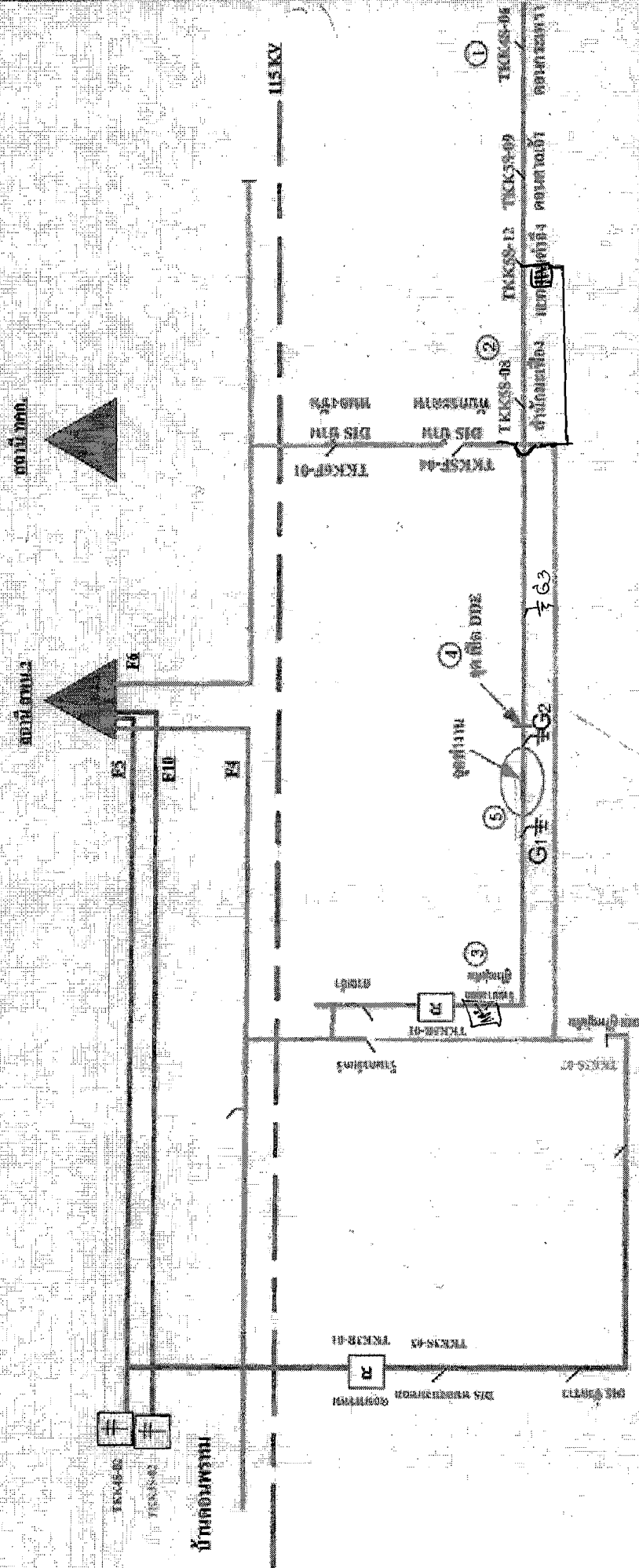

1. เสา SF-6 TKK-01-04 ตอนแรก
 2. บัด DIS สำหรับเสา TKK-01-04 ตอน
 3. บัด SF-6 สำหรับเสา TKK-01-04 ตอน
 4. บัดจุดตัด DIS สำหรับเสา และใช้ 2XS สำหรับเสาตอน ตอน DIS
 5. บัดการวัดและจุดรับแรงดัน ส่วน

ชื่อ DIS บ้านทับฟ้า